

1. SITZUNG

LOKALE AKTIONSGRUPPE

ILE REGION NETTE INNERSTE

16.08.2016

Bad Salzdetfurth

Ablauf

- Begrüßung
- Aufgaben und Ziele der Lokalen Aktionsgruppe
- Vorstellung und Aufteilung in vier thematische Arbeitsgruppen
- Arbeitsblock 1: Mitstreiter kennenlernen
- Arbeitsblock 2: Projektsteckbriefe entwickeln
- Ausblick / Termine



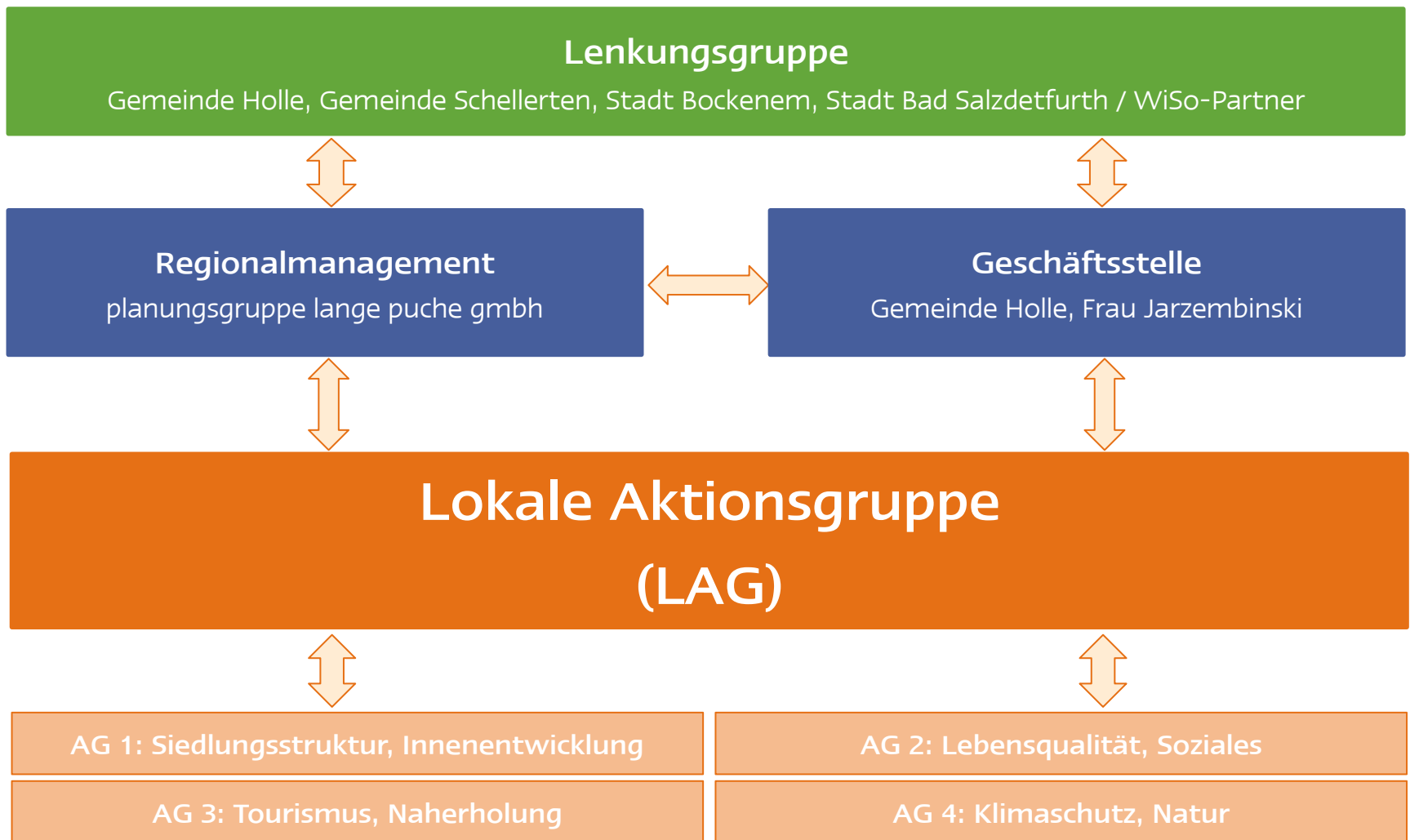

Lokale Aktionsgruppe (LAG)

„Gemeinsam die regionale Zukunft gestalten“

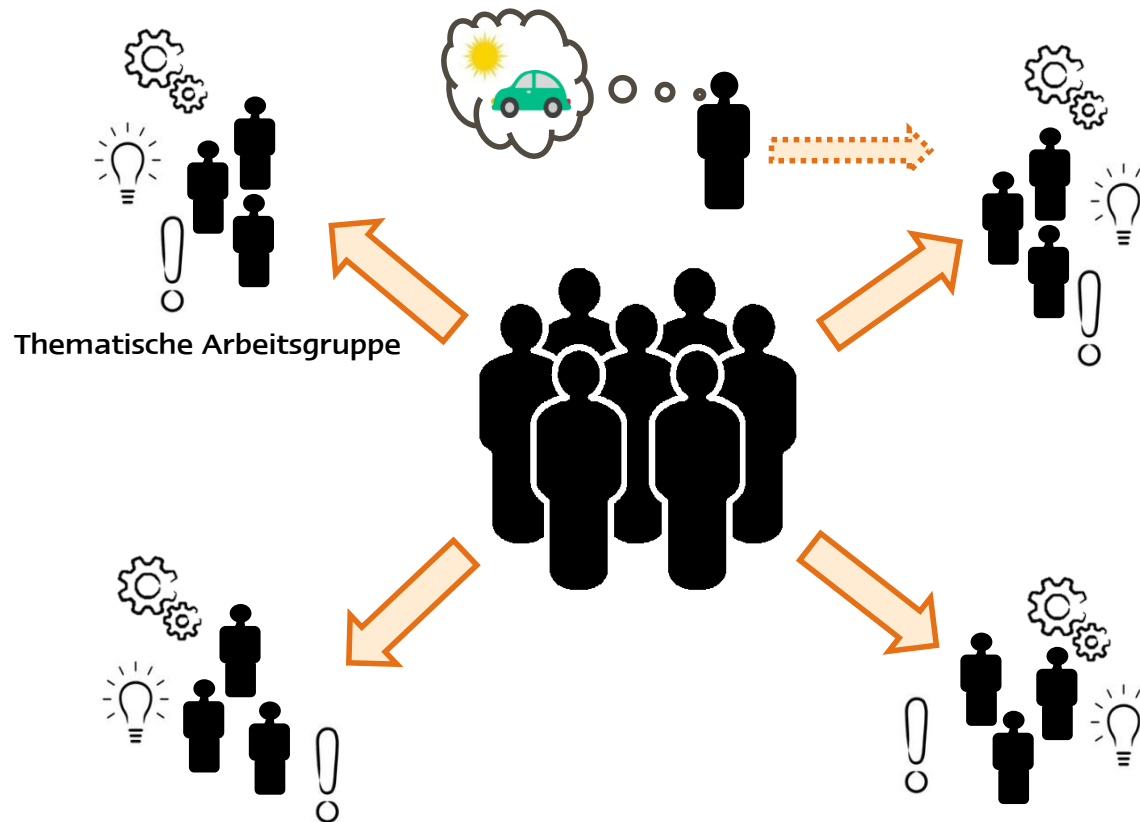

Akteure in der LAG



Stadt Bad Salzdetfurth



Stadt Bockenem



Gmd. Holle



Gmd. Schellerten



LK Hildesheim



Bürger und Bürgerinnen der Region



KREISHANDWERKERSCHAFT
Hildesheim-Alfeld



... und viele mehr.



LAG Motor der Region

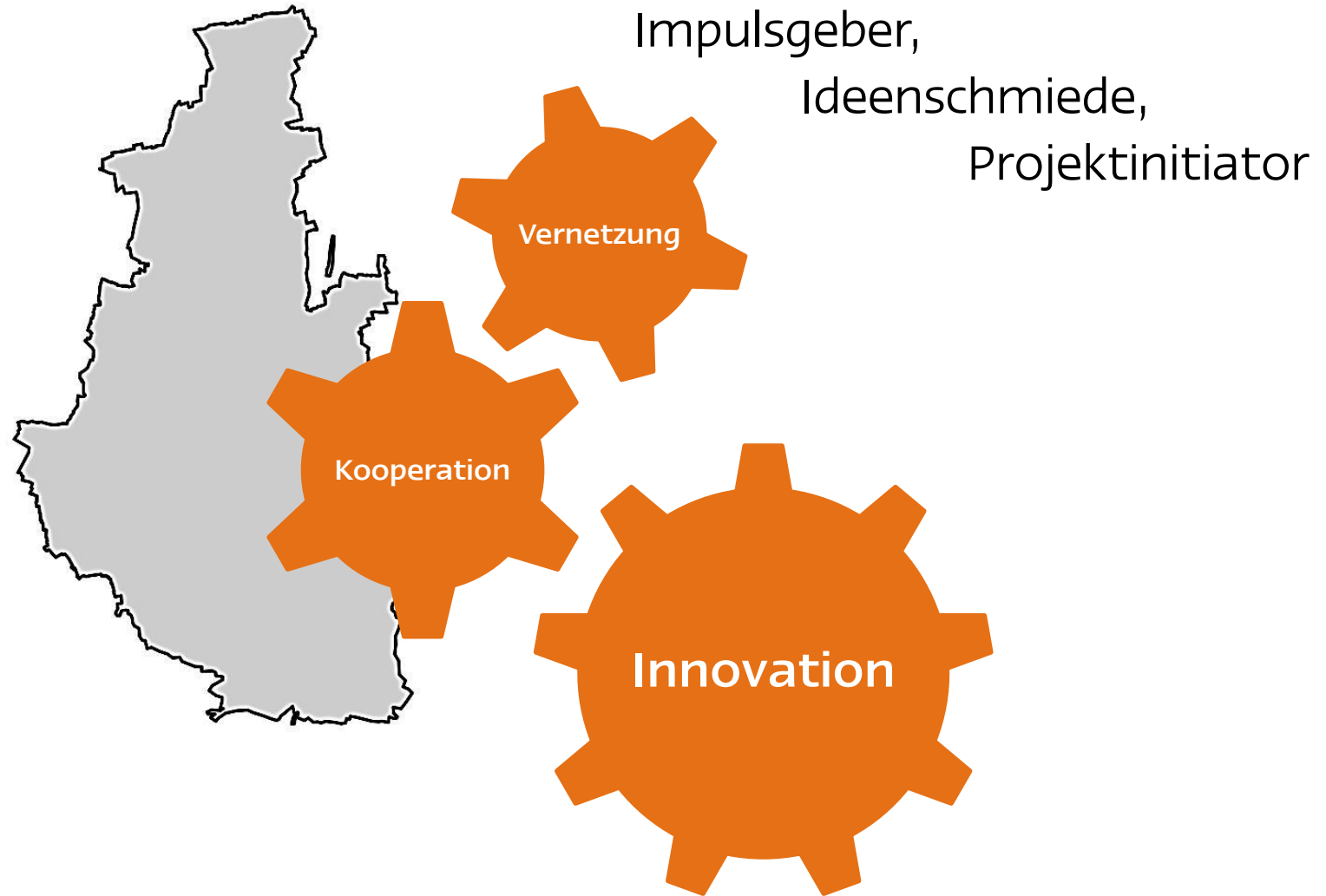

LAG nette innerste



- 2 Sitzungen pro Jahr
- Veranstaltungsorte abwechselnd in der Region
- Ideenwerkstatt, Projektvorstellung und Berichterstattung allgemein

Das Regionalmanagement



- Bindeglied



- Erster Ansprechpartner bei Projektideen
- Unterstützung und Begleitung von der Projektidee bis zum Projektabschluss
- Monitoring und Öffentlichkeitsarbeit

Thematische Arbeitsgruppen der LAG

LAG

AG 1: Siedlungsstruktur,
Innenentwicklung

AG 2: Lebensqualität,
Soziales

AG 3: Tourismus,
Naherholung

AG 4: Klimaschutz, Natur

Thematische Arbeitsgruppen der LAG

LAG

AG 1: Siedlungsstruktur, Innenentwicklung

- Reduzierung der Flächeninanspruchnahme
- Erhalt der Funktionsfähigkeit der Ortsmitten
- Erhalt baukultureller Werte
- Immobilienwertstabilisierung und Immobilienmarktattraktivierung

AG 2: Lebensqualität, Soziales

- Sicherung der sozialen Strukturen und der Basisversorgung in den Ortschaften
- Sicherung der Attraktivität und Leistungsfähigkeit der Region als Wohn- und Arbeitsstandort
- Unterstützung und Entwicklung regionaler Wertschöpfungsketten

AG 3: Tourismus, Naherholung

Ausbau der Angebote und Strukturen im Tourismus und Naherholung entlang der Leistungskette

AG 4: Klimaschutz, Natur

- Wertschöpfungsketten zur Nutzung Erneuerbarer Energien entwickeln
- CO₂-Reduktion
- Förderung der E-Mobilität
- Sicherung der Erreichbarkeit von Basisdienstleistungen und Zielpunkten

Arbeitsblock 1: Mitstreiter kennenlernen

Arbeitsaufträge:



1. Ordnen Sie sich je nach Interesse einer der vier AG's zu.

2. Stellen Sie sich in der AG einander gegenseitig vor und füllen Sie die Steckbriefvorlage aus.



3. Pinnen Sie die Steckbriefe an die dafür vorgesehene Stellwand



PAUSE



Arbeitsblock 2: Projektsteckbriefe

Arbeitsaufträge:

1. Finden Sie sich in Ihrer AG wieder zusammen.



2. Vertiefen Sie erste Projektansätze
mit Hilfe der Projektsteckbriefe

3. Stellen Sie die AG-Ergebnisse
im Plenum vor



Ausblick / Termine

Gremium	Termin
LAG	März + September 2017
AG 1: Siedlungsstruktur, Innenentwicklung; Lebensqualität, Soziales	04. Oktober 2016 oder 17. Oktober 2016
AG 2: Tourismus, Naherholung; Klima, Natur	26. Oktober 2016 oder 03. November 2016

- 15.02. Jährlicher Stichtag für die Antragstellung
- 15.09. Jährlicher Stichtag für die Abgabe von Projektskizzen (Projekte > 200.000 Euro)



Vielen Dank für Ihr Engagement und Ihre Aufmerksamkeit

Gerne stehen wir Ihnen unterstützend zur Seite:

Regionalmanagement ILE Region nette innerste

Planungsgruppe Lange Puche GmbH

Tanja Klein

05551-98 22 19

tanja.klein@pgrp.de

Bianka von Roden

05551-98 22 15

bianka.von.rodén@pgrp.de

Geschäftsstelle

Gemeinde Holle

Rona Jarzembinski

05062-90 84 20

jarzembinski@holle.de

www.nette-innerste.de

